TEIMO

越えろ！その段差

段差乗り越え台車

Reuther Vault

ロイター バウル

最大積載質量

300kg

段差乗り越え時は 100 kg

段差を乗り越える仕組み

D-Drive は株式会社ユーエイの登録商標です。

Casters powered by D-Drive 搭載製品

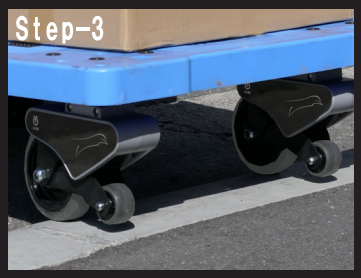

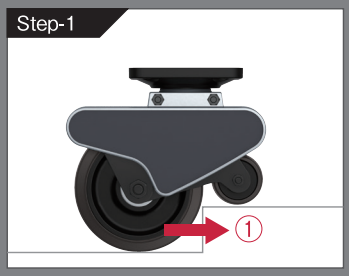

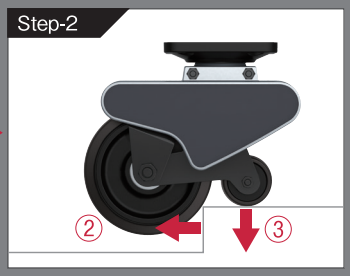

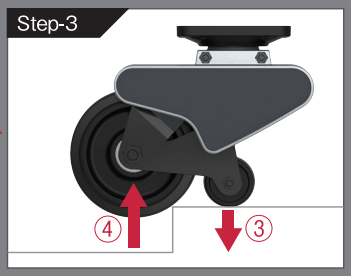

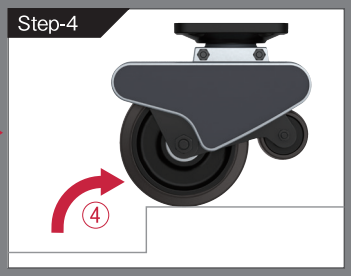

後輪が段差にあたる → 後輪が押し返される力を 前輪が路面を押す力に変換 → 段差をスムーズに「乗り越える」

300 kg	100 kg	900×600 mm	215 mm	φ125 mm	φ130 mm	16.5 kg ブレーキ付きは 18.5kg	915×600 mm	905 mm

運搬作業の効率化を支える『物流ソリューション』

TEIMO

●ココがポイント!!

作業負担の軽減
（スムーズな運搬）

業務の効率化
（迂回時間の低減）

安全な運搬
（物流品質の向上）

段差が運搬作業の妨げになっていませんか?

衝撃で荷物が落下

段差でひっかかって、荷物が崩れそうになった経験はありませんか?

無理な乗り上げ

台車に傾斜をつけて、無理に段差に乗り上げようとし、荷物が崩れそうになった経験はありませんか?

手作業で持ち上げ

段差を越えようと、前輪を持ち上げて、腰に負担がかかった経験はありませんか?

迂回がたいへん

段差を回避するために、迂回して遠回りをした経験はありませんか?

物流現場でのお困りごとを解決します!

取り回しが軽い!

通常の台車と比べて旋回始動力に優れており、多少の凹凸がある道でも取り回しが軽いのも特徴の一つです。

■推奨積載質量

段差 ＼ 積載質量	10kg	20kg	30kg	40kg	50kg	60kg	70kg	80kg	90kg	100kg
3cm を超え 4cm 以下	推奨積載質量								より強い力必要	
3cm 以下	推奨積載質量									

段差なし（平坦路のみ走行時）最大積載質量 300kg　段差４ｃｍ以下走行時 最大積載質量 100kg

※4 cmを超える段差は乗り降りできません
※3 cmを超え 4 cmまでは荷重により、乗り越え時により強い力が必要となります

■仕様

型式	外形寸法（mm）			自重（kg）	最大積載質量（kg）	
	奥行	幅	全高		段差無し	4cm以下の段差乗り越え時
TC906B ストッパーなし	915	600	905	16.5	300	100
TC906BS ストッパー付き	915	600	905	18.5	300	100

段差を乗り越えるシーンや仕組みをご紹介しています。

株式会社テイモー
YouTubeチャンネルはこちらから

販売元：株式会社テイモー www.teimo.co.jp
〒538-0043 大阪市鶴見区今津南3丁目4番10号
TEL 06-6961-5171（代）FAX 06-6961-5170

東京営業所 〒111-0056 東京都台東区小島 2丁目14番5号
毛利ビル 605 号室
TEL 03-5687-7020 FAX 03-5687-7021
中部営業所 〒486-0824 愛知県春日井市割塚町58
広島営業所 〒733-0002 広島県広島市西区楠木町2丁目5番18号

テイモー製品情報を
YouTubeで公開中!
（株式会社テイモーYouTubeチャンネル）